

- 一、依據社會救助法第二十五條及第二十六條規定訂定之。
- 二、借用對象：設籍且實際居住於花蓮縣，因疾病需要使用維生器材者，符合以下任一項並檢附相關證明文件，如：相片、診斷書等：
  - (一)、因疾病使用**雙相陽壓呼吸器、氧氣製造機、抽痰機**維生者。
  - (二)、因神經系統、皮膚等相關構造嚴重損傷導致身體排汗或調解體溫之功能喪失，或領有重大傷病卡之外胚層發育不良症（無汗症）、遺傳性表皮分解性水皰症（泡泡龍）、魚鱗癬症者，經醫師診斷須使用冷氣調節室溫方能維持身體功能，且確有使用**冷氣機**者。
  - (三)、腦部或神經病變、肌肉病變、代謝異常引發之肌肉萎縮者及其他行動不便的神經性病患（如：第六胸髓以上完全損傷之脊髓損傷病患）。且因生理功能損傷或行動不便，並經醫師診斷有體溫調節失調或環境溫度適應失調，且確有使用**電暖器**者。
- 三、借用方式：
  - (一)、為避免使用維生器材者因災害期間斷電影響危及生命，需求者可於(水災、地震、火災、颱風)發生前後及停電前後提出申請。
  - (二)、租借方式以電話預約或至現場申請之方式辦理，並以提出申請之先後順序決定借用排序，預約及現場辦理者須於當天內完成租借手續，未完成手續者則通知次位排序者辦理手續。
  - (三)、租借保證金：一般戶新台幣三千元、中低收入戶新台幣二千元、低收入戶新台幣一千元，歸還時經租借單位查核確認無人為損壞即退還保證金，退款方式依租借單位規定辦理，經濟別判定應由申請之當事人主動提供證明文件(核定函或帳戶影本)。
  - (四)、每位使用者限借用一台且限居家使用，同一時間內不得重複預約。
  - (五)、請攜帶使用者身分證、保證金、經濟別證明文件及其他相關證明文件(如：診斷書、使用維生輔具相片等)，由家屬或照顧者至預約地點(花蓮縣輔具資源中心、鳳林鎮公所、富里鄉公所)填寫租借申請書辦理租借手續。
  - (六)、**僅提供發電機機器租借，機油及九二無鉛汽油為耗材需自備。**
  - (七)、運送方式：**自行運送**，(發電機體積為四一四乘以三一七乘以三九零毫米；重量為二四點五公斤)請自行評估載送方式。
  - (八)、歸還時需清點所有零件，若經專業判定為人為損壞則應照市價賠償，賠償零件費用會請廠商報價後決定，若整台無法修復、修復金額超過市價二分之一及遺失無法歸還則應按市價賠償乙台。
  - (九)、**中央氣象局公告解除颱風警報或不需使用時，需於上班日起算五天內歸還發電機。**
  - (十)、租借單位應主動提供發電機使用說明，租借者未按照使用說明操作致發生意外由租借者負相關損害賠償責任。
- 四、查核方式
 

不定期稽核發電機使用方式、是否仍需繼續使用及發電機使用人之借用資格是否符合，若查核後發現發電機使用方式錯誤、不需使用或使用人之借用資格不符則立即收回發電機。

# 發電機租借流程

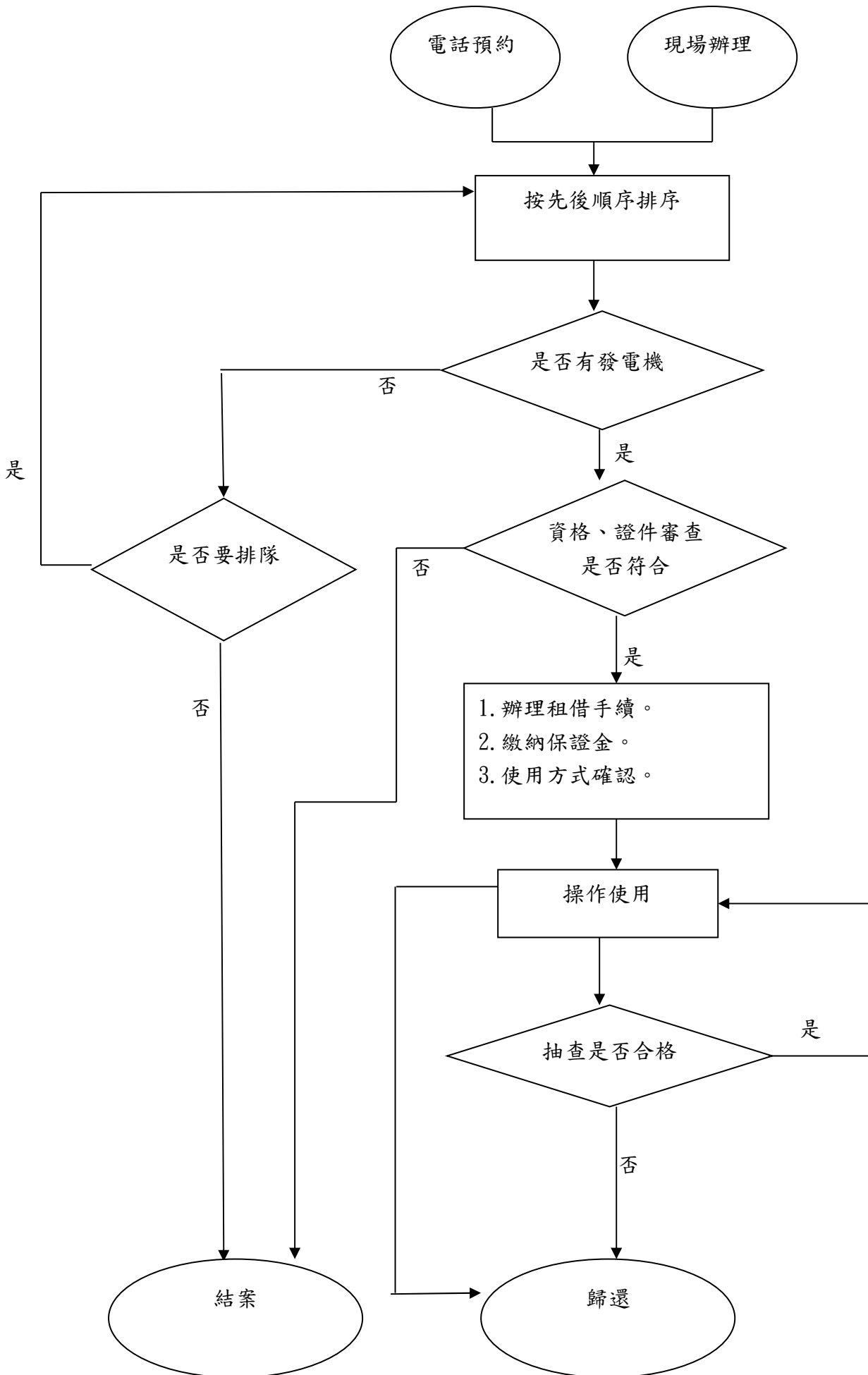

## 花蓮縣政府發電機租借服務申請書

租借編號： \_\_\_\_\_ 個案姓名： \_\_\_\_\_ 身分證號： \_\_\_\_\_  
 租借人： \_\_\_\_\_ 與個案之關係： \_\_\_\_\_ 電話 1： \_\_\_\_\_ 電話 2： \_\_\_\_\_  
 租借人地址： \_\_\_\_\_ 申請日期： \_\_\_\_\_

編號	名稱	保證金	開始租用日	預定歸還日	歸還日期	歸還清點人員
	發電機					
<b>備註</b>	借用對象： <input type="checkbox"/> (一) 因疾病使用 <u>雙相陽壓呼吸器、氧氣製造機、抽痰機</u> 維生者。 <input type="checkbox"/> (二) 因神經系統、皮膚等相關構造嚴重損傷導致身體排汗或調解體溫之功能喪失，或領有重大傷病卡之外胚層發育不良症（無汗症）、遺傳性表皮分解性水皰症（泡泡龍）、魚鱗癬症者，經醫師診斷須使用冷氣調節室溫方能維持身體功能，且確有使用 <u>冷氣機</u> 者。 <input type="checkbox"/> (三) 腦部或神經病變、肌肉病變、代謝異常引發之肌肉萎縮者及其他行動不便的神經性病患（如：第六胸髓以上完全損傷之脊髓損傷病患）。且因生理功能損傷或行動不便，並經醫師診斷有體溫調節失調或環境溫度適應失調，且確有使用 <u>電暖器</u> 者。					

**※若有下述情形發生，有權收回發電機及評估是否沒收保證金和求償：**

1. 擅自贈送、外借、出售、租借他人、閒置及任意丟棄發電機。
2. 未依照指導之正確方式使用，甚至拆裝、維修、任意變更規格、改裝其他配件所引起之故障與損壞。
3. 無故拒絕查訪。
4. 因生理狀態改變或未依照指導之正確方式使用，經評估不適合繼續租借者將回收並負損壞賠償責任。
5. 歸還時需清點所有零件，若經專業判定為人為損壞則應照市價賠償，賠償零件費用會請廠商報價後決定，若整台無法修復、修復金額超過市價 1/2 及遺失無法歸還則應按市價賠償乙台。
6. 已清楚瞭解花蓮縣政府發電機租借規定及發電機使用說明，如未遵守規定造成他人損傷及租借單位之傷害將由租借人負責相關刑責。

承租人簽章： \_\_\_\_\_ 年      月      日